

marka vozila	ukupno	ispravni	neispravni	prosjek starost	% neispravnih
BMW	3141	2946	195	6,59	6,21
AUDI	3372	3138	234	6,92	6,94
HONDA	3516	3264	252	7,27	7,17
MAZDA	6966	6345	621	8,08	8,91
MERCEDES	4277	3878	399	10,20	9,33
NISSAN	4043	3626	417	7,45	10,31
TOYOTA	9950	8874	1076	7,80	10,81
HYUNDAI	10930	9454	1476	8,08	13,50
SUZUKI	6595	5633	962	8,88	14,59
PEUGEOT	19238	16385	2853	7,91	14,83
SEAT	6301	5358	943	8,10	14,97
CITROEN	16841	14227	2614	8,56	15,52
RENAULT	32036	26879	5157	9,34	16,10
CHEVROLET	8244	6904	1340	6,57	16,25
OPEL	38812	32225	6587	10,09	16,97
VOLKSWAGEN	28322	23195	5127	11,27	18,10
ŠKODA	16070	13140	2930	9,27	18,23
KIA	6330	5145	1185	8,42	18,72
DACIA	3163	2567	596	6,48	18,84
FIAT	18025	14147	3878	11,23	21,51
FORD	21541	15887	5654	13,03	26,25
DAEWOO	3426	2498	928	13,81	27,09
LADA	2197	1313	884	11,77	40,24
ZASTAVA	3788	1904	1884	25,66	49,74

Neispravnost po markama osobnih automobila koji su prešli od 50.000 do 100.000 km.

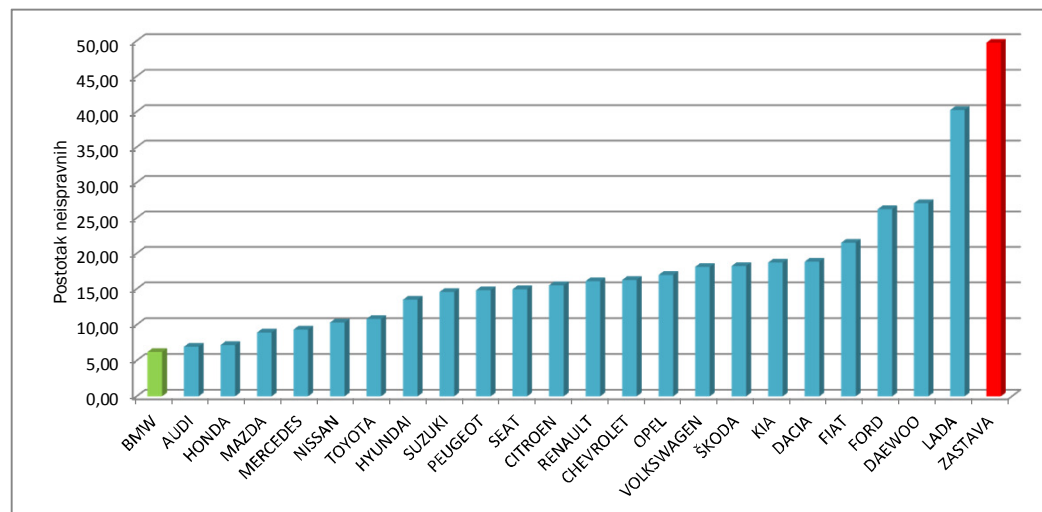

Napomena: Analizom su obuhvaćene marke osobnih automobila (M1-kategorija) kojih je bilo više od 2000 na redovnom tehničkom pregledu.