

marka vozila	ukupno	ispravni	neispravni	%neispravnih
TOYOTA	30241	23610	6631	21,93
SUZUKI	10184	7867	2317	22,75
HONDA	13183	10115	3068	23,27
BMW	29114	22174	6940	23,84
VOLVO	6990	5262	1728	24,72
JEEP	2326	1731	595	25,58
LAND ROVER	2020	1503	517	25,59
MAZDA	27199	19957	7242	26,63
SMART	6467	4743	1724	26,66
MERCEDES	52134	37955	14179	27,20
AUDI	42640	30965	11675	27,38
NISSAN	11460	8304	3156	27,54
MITSUBISHI	5839	4195	1644	28,16
FORD	48720	34863	13857	28,44
DACIA	4561	3257	1304	28,59
PEUGEOT	66528	47287	19241	28,92
LANCIA	2110	1488	622	29,48
ALFA ROMEO	10154	7160	2994	29,49
CITROEN	54164	37907	16257	30,01
HYUNDAI	29185	20307	8878	30,42
CHEVROLET	11439	7912	3527	30,83
ŠKODA	55642	38463	17179	30,87
OPEL	133792	92353	41439	30,97
RENAULT	121915	83268	38647	31,70
SEAT	23664	16074	7590	32,07
VOLKSWAGEN	186726	126467	60259	32,27
KIA	12294	8204	4090	33,27
FIAT	74843	47656	27187	36,33
DAEWOO	10096	6115	3981	39,43
ZASTAVA	3262	1915	1347	41,29
LADA	3032	1680	1352	44,59

Prolaznost osobnih automobila po markama starijih od 10 godina

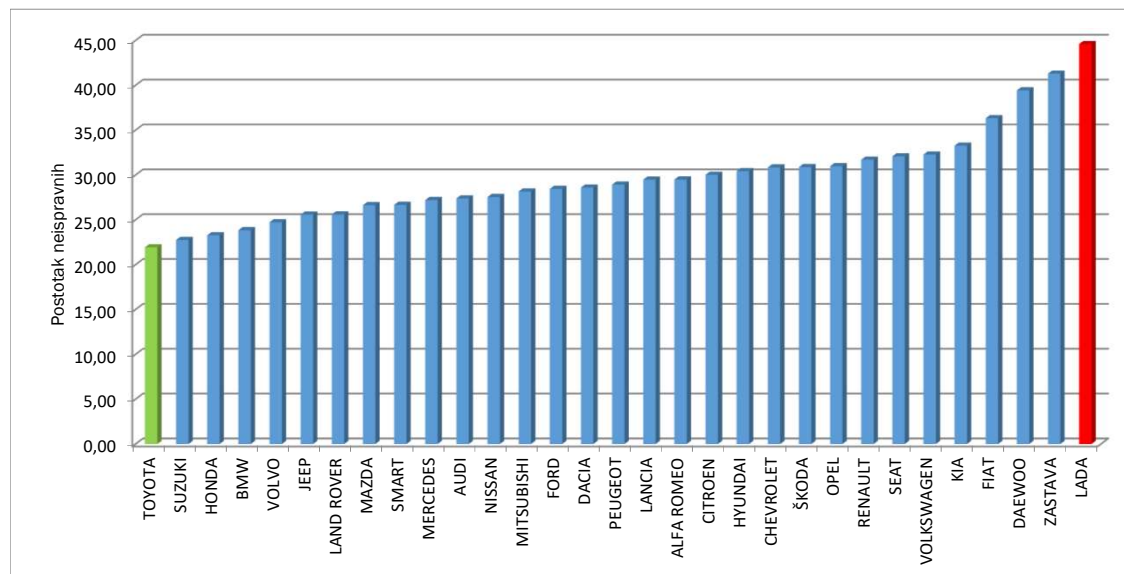

Napomena: Analizom su obuhvaćene marke osobnih automobila (M1 kategorija) kojih je bilo više od 2000 na redovnom tehničkom pregledu.