

marka vozila	ukupno	ispravni	neispravni	prosjek starost	% neispravnih
BMW	4288	4097	191	6,17	4,45
AUDI	4067	3865	202	6,46	4,97
MERCEDES	4983	4681	302	9,19	6,06
HONDA	2735	2549	186	8,75	6,80
MAZDA	5780	5273	507	9,05	8,77
TOYOTA	8276	7515	761	9,14	9,20
NISSAN	4298	3852	446	8,12	10,38
HYUNDAI	10482	9171	1311	8,85	12,51
PEUGEOT	17036	14812	2224	8,93	13,05
SUZUKI	6096	5287	809	10,45	13,27
CITROEN	14230	12190	2040	9,57	14,34
OPEL	29382	25104	4278	10,99	14,56
ŠKODA	12037	10236	1801	9,74	14,96
KIA	6653	5655	998	8,57	15,00
DACIA	4241	3586	655	7,07	15,44
RENAULT	25418	21491	3927	10,66	15,45
SEAT	4512	3797	715	9,57	15,85
VOLKSWAGEN	28268	23532	4736	11,59	16,75
CHEVROLET	9328	7707	1621	8,46	17,38
FIAT	12423	9635	2788	13,17	22,44
FORD	16518	12720	3798	13,31	22,99
DAEWOO	2222	1568	654	16,68	29,43
ZASTAVA	2280	1253	1027	29,05	45,04

Neispravnost po markama osobnih automobila koji su prešli od 50.000 do 100.000 km.

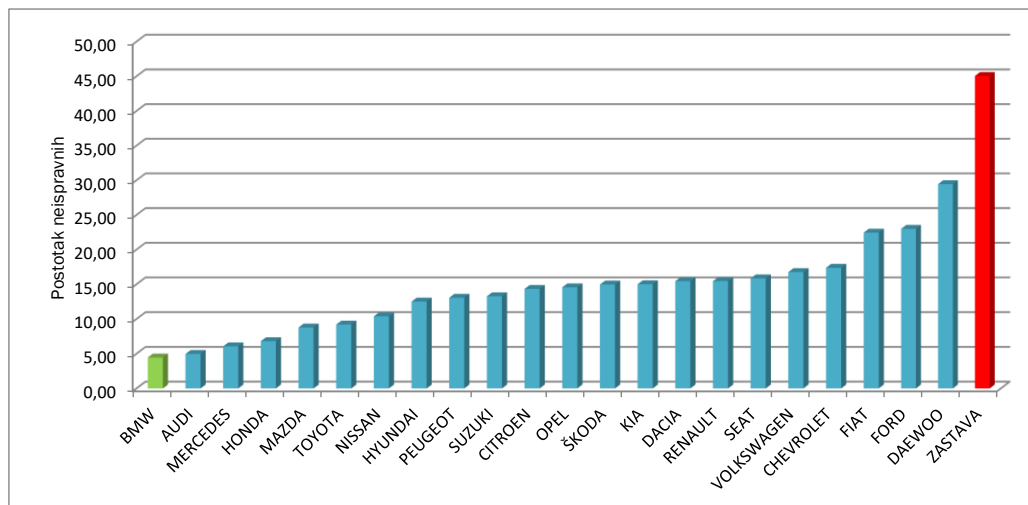

Napomena: Analizom su obuhvaćene marke osobnih automobila (M1 kategorija) kojih je bilo više od 2000 na redovnom tehničkom pregledu.